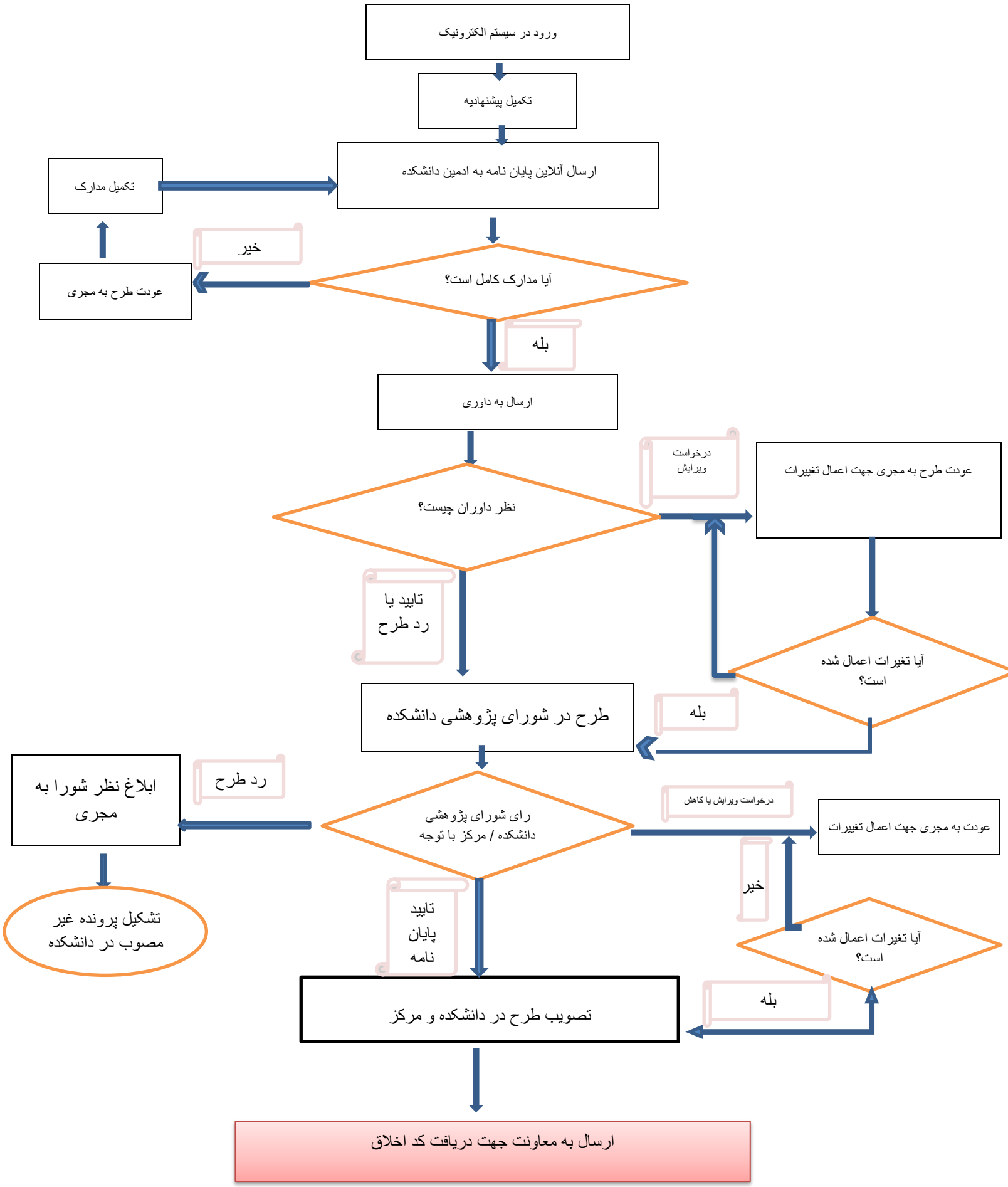فرآیند تصویب پایان نامه در دانشکده دندانپزشکی